

DAMNIEUWS

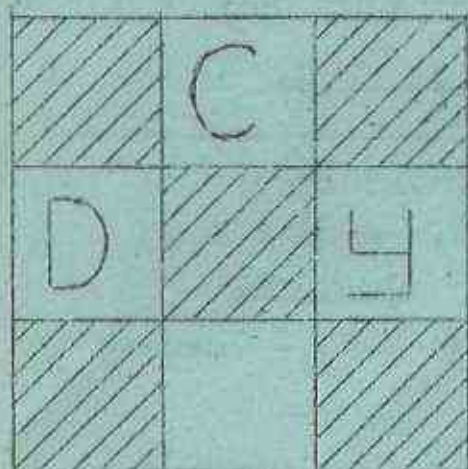

VAN D.C.Y.

REDAKTIE:

B. van Domselaar, L. Nieuwstr.317

T. de Haas, de Ruyterstr.59.

Mesaen slijpen snel en goed,
't is golfmessenslijperij
„IJMUIDEN" die dat doet.

Ook kunnen wij Uw andere slijpwerk
verzorgen.

Golfmessenslijperij "IJMUIDEN",

De Ruyterstraat 176, IJmuiden.

Tel. 18077.

Zit U in TIJDNOOD???

Ga dan snel naar:

P. R I S.

Horlogemaker - Goudsmid

Het adres:

M A R K T P L E I N 17-19

Tel. 15668.

Voor al Uw

VERF - GLAS - BEHANG

"DE VAKMAN ACHTER DE TOONBANK"

J A N V A N D E R V L U G T.

WIJK AAN ZEEBREWEG 74

Tel: 10361.

Tweede jaargang No.4, december 1972.

"Damnieuws van damclub IJmuiden" verschijnt eens per maand en staat onder redaktie van B. van Domselaar en T. de Haas.

Voor leden is het blad gratis verkrijgbaar. Voor niet-leden geldt een contributie van f 5,-- (onkosten-vergoeding).

Dagelijks bestuur van D.C.IJ. is:

Voorzitter: H. Winter, Homburgstr. 34rd. IJm.

Sekretaris: T. de Haas.

Penningmeester: W. Boer, Gildenlaan 287,
Velsen-Nrd.

Leden: B. van Domselaar

C.L. Pippel.

Speelzaal: Cult. Centrum, Moerbergpl. IJm.

Speelavond: vrijdags 7.30 uur.

VOORWOORD.

Het decembernummer van het D.C.IJ.-blad betekent het laatste blad in het jaar 1972. Omdat wij pas in 1973 bij U terugkomen, wensen wij U gezellige feestdagen. Tijdens deze vrije dagen zal het dambord bij velen weer op tafel verschijnen. Daarom staat dit blad vol met damtechnisch nieuws. U kunt er enkele uurtjes mee vullen.

Als U nog een mooie partij of stand tegenkomt, houden wij ons nog steeds aanbevolen. Want het "Damnieuws van D.C.IJ." is een blad dat door U geschreven en door ons gemaakt dient te worden.

De Redaktie.

=====

Nogmaals Cees van Duyvenbode.....

Het doet mij goed dat zo enthousiast op mijn voorstel is gereageerd. Wel blijkt dat de bedoeling van mijn voorstel niet bij ieder-

een goed is overgekomen. Daarom zal ik nog eens herhalen wat we gaan doen en waarom.
Wat doen we:

We bestuderen tot de zomervakantie van de volgende opening: 1. 32-28 18-22

2. 37-32 12-18

3. 41-37 7-12

4. 46-41 1-7

de volgende drie mogelijkheden:

I: 5. 34-30

II: 5. 31-26

III: 5. 34-29.

Ongeveer 140 partijen met deze openingen heb ik van sterke en zeer sterke spelers (o.a. Wiersma, Sijbrands en Andreiko) verzameld. De bedoeling is nu dat we met ongeveer 12 man de principieel verschillende strategiën uit deze openingen bestuderen aan de hand van de verzamelde partijen; d.w.z. ga je klassiek, flankspel of randspel, of aanval over veld 22, of korte vleugelopsluiting of hekstelling enz. spelen? In januari beginnen we met I: 34-30. Ieder bestudeert of analyseert één (of meer varianten naar zijn voorkeur uit deze opening m.b.v. één of meer partijen, die men van mij ontvangt (indien men ze niet heeft). Zijn analyse zet men op papier. Deze analyses worden krities door o.a. mij bekeken. Foute analyses (o.a. foute strategie-beslissingen) worden terug gegeven, zodat ze bijgewerkt kunnen worden. Alle analyses worden na afloop verzameld en gebundeld, zodat men dan alle varianten van deze opening heeft. Daarna bestuderen we II: 31-26 en daarna in 2 maanden de III: 34-29-variant. En in juni worden alle analyses + partijen verzameld zodat men alle analyses van deze openingen heeft. In de zomertijd kan iedereen alles nagaan!! Bovendien wordt dan een globaal inleidend overzicht over deze opening

gemaakt, waarin aangegeven staat welke strategieën men kan toepassen + hun waarde (bijv. goed spel voor wit, resp. zwart enz.) Voor spelers van het tweede tiental geldt nog dat ze van mij elke keer een leidraad ontvangen, hoe ze moeten analyseren. (d.w.z. waarom het gaat en waarnaar ze zeker moeten kijken).

Waarom bovenstaand voorstel?

Zonder de jonge tweede tientalspelers te kort te willen doen, beantwoord ik deze vraag afzonderlijk voor eerste- en tweede tiental-spelers.

Voor(nog?) eerste tiental-spelers:

1. Tegenwoordig is het (voor topspelers) zo, dat een opening voor $\pm 50\%$ of meer de partij bepaalt. Daarom is het zeer belangrijk van elke opening een globaal strategie"overzicht" -in your brains or mind may be- te hebben. Met andere woorden: wat zijn de "konsekwenties" van deze of die zet?

Vanneer je het antwoord op deze vraag weet dan heb je een voorsprong op "de hoofdklasse deelnemers aan rayonwedstrijden", mijns inziens!

2. Een neveneffekt is, dat je systematies scherp leert dammen à la bijv. Andreas Kuyken. Door systematies opgezette partijen -hetgeen zeer weinig voorkomt- van de sterke spelers na te spelen, bereik je een hoger damniveau òf zo je wilt: een beter "gevoel" voor dammen.

3. Veel partijen van sterke spelers krijg je onder ogen! Oefening baart kunst! Ton Sijbrands speelt bijv. per jaar (naar mijn schatting) 150 partijen!

4. Analoge situaties in je eigen gespeelde partijen kun je beter behandelen.

5. Oefenpartijen n.a.v. bovenstaande openingen spelen! In onderlinge, club- en tweekamp-wedstrijden.

De "33-29 17-22" - opening.

Na de analyses van Cees Pippel en Cees van Duyvenbode volgt hier een partij aan het eerste bord van de wedstrijd Huizum - Constant. Deze partij tussen Harm Wiersma en Adri van Huët laat zien welk fraai spel deze opening kan geven.

Wit: H. Wiersma.

Zwart: A. v. Huët.

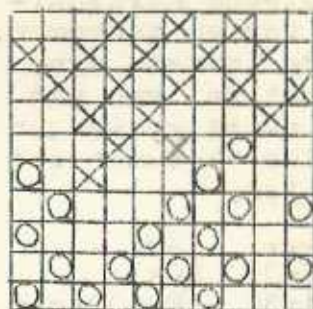

1. 33-29 17-22
2. 39-33 11-17
3. 44-39 6-11
4. 50-44 1-6
5. 31-26 16-21
6. 32-28 19-23
7. 28x19 14x23
8. 35-30 10-14
9. 30-24 21-27
10. 37-31 5-10

11. 40-35! (zie diagram) Hier wijkt Wiersma af van bovengenoemde analyses. Daar werd gespeeld 42-37(23-28)48-42(20-25) enz. (weet U dit nog?)

11. 23-28

12. 44-40 Op 42-37 volgt (27-32)37x28(18-2 28x19 gedw. (14x23)29x18(20x40)45x34 (12x23)33-29(13-18)29-24(9-13)34-30 (7-12A)47-42(13-19)24x13(8x19) met goed spel voor zwart.

A. Niet (13-19)24x13(8x19)39-33!(23-28?) 48-42(28x37)41x1.

12. 20-25

13. 42-37 11-16 Kort gezegd is dit de enige zet voor zwart: Op (14-20)24-19 (13x24)29-23(28x19A)en 38-32.

A. (18x29)34x21(16x27)37-32 met schijfwinst Op (14-19)38-32(19x30)32x21(11-16)35x24 (16x27)37-32 +1. Op (13-19)24x13(8x19)37-32(28x37)41x21

(11-16)31-27(22x31)36x27(17-22)46-41(22x31)
 26x37(16x27)37-32(6-11)32x21(11-16)33-28
 (16x27)28-22 +1.

14. 35-30! Niet 38-32(27x38)43x23 vanwege
 (6-11!

14. 7-11 Nu kan (14-20)niet door
 29-23.

15. 47-42 16-21

16. 49-44! De stand
 gaat steeds merkwaar-
 diger vormen aannemen.
 Door de laatste zgn.
 "kromme" zet van wit
 wordt zwart gedwongen
 dezelfde "kromme" zet
 te spelen.

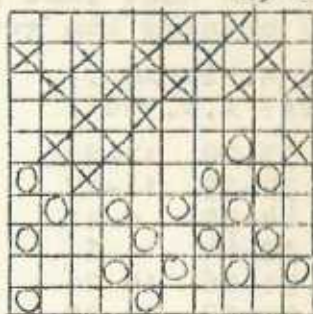

16. 2-7

17. 37-32 28x32

18. 41x32 18-23?(zie diagram). Beter is
 op dit moment (22-28)32x23A,B(14-20)
 31x22(17x19)26x17(11x22)29-23(19x28)
 42-37(20x29)34x22(25x34)40x29 =

A. 33x22(17x37)31x22(18x27)42x22(12-18)
 26x17(18x27) met groot voordeel voor
 de zwarte stelling.

B. 31x22(28x37)42x31(17x28)26x17 gedw.
 (12x21)33x22(18x27)31x22(8-12)39-33
 (14-20) en na (12-18) heeft zwart mak-
 kelijker spel.

19. 29x18 12x23

20. 40-35! 23-29?(diagr.)

Deze voortzetting van
 zwart brengt een te
 vroege beslissing in
 de partij. Wiersma
 geeft de volgende erg
 fraaie varianten:

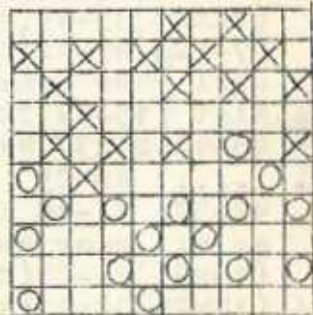

(14-19)33-29A(8-12)29x18(12x23)34-29
 (23x34)32-28(22x33)38x40(25x34)31x22

(17x28)26x17(11x22)40x29(19x30)35x24.
A. 46-41(10-14B)32-28(23x32)34-29(25x23)
42-37(19x30)37x10(30-34)39x30(9-14)10x19
(13x24)30x19(27-321)38x16(22-27)31x22
(17x50). Schitterend!

B. Op (22-28)31x22(28x46)36-31(17x28)26x17
(11x22)42-37(46x32)38x29 +1.

21. 34x23 25x34
22. 39x30 22-28 Zwart denkt een vereen-
voudigende ruil te nemen en heeft er
geen idee van wat wit voor boze plannen
gaat uitvoeren.
23. 31x22 1128x50
24. 42-37 17x19
25. 26x17 11x22
26. 24-20 14x34
27. 38-33 50x28
28. 32x5 en zwart gaf na enkele zetten op.

Bert van Domselaar.

=====

KAMPIOENSCHAP VAN NOORD-HOLLAND.

De D.C.IJ.-vertegenwoordigers hebben het in dit kampioenschap uitstekend gedaan. Om maar te beginnen met de jeugdkampioen Wim Winter. Wim, van harte gefeliciteerd namens alle D.C.IJ.-ers.

De andere D.C.IJ.-er bij dit jeugdkampioenschap Pieter Hildering, is vijfde geworden. Dit was net genoeg om mee te kunnen spelen in de rayonwedstrijden (de voorwedstrijden van het kamp. van Nederland).

Bij de senioren lieten de D.C.IJ.-ers Cees Pippel en Cees van Duyvenbode alleen de Zaandammer C. Benjamens voorgaan. Deze tweede en derde plaats waren ruim voldoende voor een plaats bij de rayonwedstrijden. Wij wensen tweemaal Cees, Wim en Pieter veel succes in de rayonwedstrijden.

Het eerste tiental.....

De laatste wedstrijd in de Nationale Hoofdklasse tegen de Oldehove uit Leeuwarden leverde een 12-8 overwinning op. De sympathieke Friezen moesten door deze nederlaag terugkeren naar de regionale Hoofdklasse.

De gedetailleerde uitslag:

| | | |
|-------------------|------------------|-----|
| 1. C.Pippel | - B.Stenekes jr. | 2-0 |
| 2. W.Winter | - F.Weistra | 1-1 |
| 3. C.v.Duyvenbode | - W.Coenen | 1-1 |
| 4. Y.de Jong | - K.Koopman | 1-1 |
| 5. J.Bierman | - J.Stenekas | 1-1 |
| 6. B.Dukel | - H.Weistra | 2-0 |
| 7. A.Ligthart | - J.Niedema | 1-1 |
| 8. T.de Haas | - P.Jongsma | 1-1 |
| 9. P.v/d Berg | - A.Zandberg | 0-2 |
| 10. B.v.Domselaar | - S.Dijkstra | 2-0 |

De eindstand in de Nationale Hoofdklasse:

| | | |
|-----------------|---------|-------|
| 1. Ons Genoegen | 11 pnt. | 87-53 |
| 2. Monster | 9 ,, | 75-65 |
| 3. D.C.IJ. | 8 ,, | 78-62 |
| 4. Excelsior | 8 ,, | 73-67 |
| 5. NOAD | 8 ,, | 70-70 |
| 6. Leiden | 5 ,, | 66-74 |
| 7. VAD 2 | 4 ,, | 63-77 |
| 8. Oldehove | 3 ,, | 49-91 |

Ons Gnoegen promoveert naar de ereklasse. VAD 2 en Oldehove degraderen naar de Regionale Hoofdklasse.

De persoonlijke resultaten van de eerste-tientalspelers waren als volgt:

| | | |
|------------------|--------|------------|
| 1. C.Pippel | 9 pnt. | uit 7 wed. |
| 2. B.Dukel | 8 ,, | 4 ,, |
| 3. B.v.Domselaar | 8 ,, | 6 ,, |
| 4. W.Winter | 8 ,, | 7 ,, |
| 5. A.Ligthart | 8 ,, | 7 ,, |
| 6. J.Silvius | 7 ,, | 5 ,, |

| | | | | | |
|-------------------|---|-----|-----|---|---------|
| 7. P.v/d Berg | 6 | pnt | uit | 5 | wedstr. |
| 8. T.de Haas | 6 | ,, | | 7 | ,, |
| 9. C.v.Duyvenbode | 5 | ,, | | 7 | ,, |
| 10. Y.de Jong | 4 | ,, | | 6 | ,, |

Bert van Domselaar en B. Dukel bleven onge-
slagen in deze wedstrijden.

Aan de wedstrijden van het eerste tiental
hebben 15 verschillende D.C.IJ.-ers mee-
gedaan.

De redaktie.

EINDSPEL.

Dit is een geruchtmakend eindspel van J.B.
de Haas: (wit is aan zet)

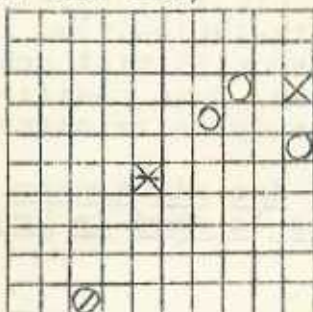

In 1908 vond de Haas een winst in deze po-
sitie. Deze winstgang werd in 1960 door
Diederiks weerlegd. Het staat mij bij dat
sindsdien L.Schut een winst gevonden heeft,
maar dat kon ik niet achterhalen. Ik ben
zelf aan het analyseren geslagen en het
resultaat is een waterdichte winst.

47-36 Als zwart de hoofdlijn verlaat moet
wit onmiddellijk 14-9 kunnen spelen.
Dit kan als de witte dam op 18
staat of als de volgende finesse
in de stand zit: (28-11)14-9(11-28)
36-4111 +

..... 28-37
36-18 37-32 Om de nu ontstane positie

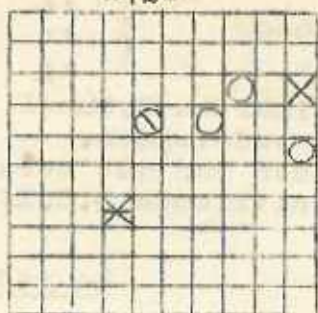

gaat het. (bovenstaand diagram)

De Haas meende dat wit na 18-23(32-16) gewonnen staat, maar dat bleek een misvatting: 18-23(32-16)19-13(15-20)13-9(16-49)23-19(49-16)19-13(16-49)=

Zwart mag natuurlijk niet schijf 10 aanval- len wegens 9-4. Deze positie is wel gewon- nen als zwart op de trictrac of op de lijn 26-48 staat.

Dit betekent dat wit er naar moet streven deze stand op 't bord te krijgen met zwart aan zet!

Dat gaat zo:

18-31 32-28

31-27 28-37

27-36!! Wit houdt de eerder genoemde fines- se in het spel.

..... 37-28

36-31 28-32

31-18 (zie diagram hieronder, z.a.z.)

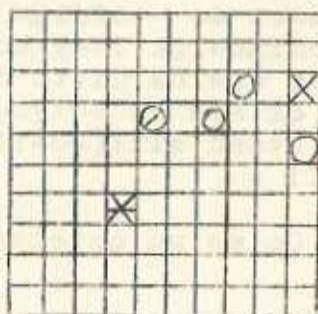

Nu staat wit wel gewonnen, al is enige voorzichtigheid geboden:

- A. (32-46)31-4(15-20)4-10(20x9)10-5 +
B. (32-41)31-22(41-47)22-4(15-20)14-10 +
C. (32-49)14-9(49-35)18-13! en niet 14-19
 wegens ((35-49)18-23 wit moet schijf 14
 beschermen)15-20! = d.i. de remisestand
 van Diederiks. (35-49)9-3(49-32)3-14 +
D. 32-28(18-23)28-44(19-13)44-35 er dreig-
 de (14-9)(13-9!) omdat de witte dam nu
 op de hoofdlijn staat is deze positie
 wel gewonnen. (35-49)na((15-20) wint wit
 door 23-29.)9-4(15-20)14-10 +
E. (32-37)18-23(37-48)19-13(15-20)13-9
 (48-26)23-19(26-48)19-13(48-26)14-10! +

De positie van de Haas blijkt dus toch ge-
 wonnen!!

C.L. Pippel.

Centrale jeugdtraining.

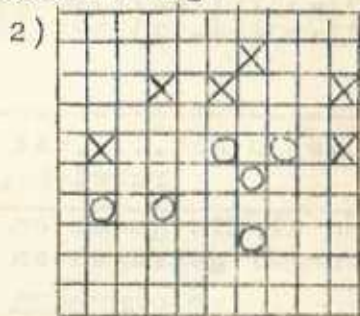
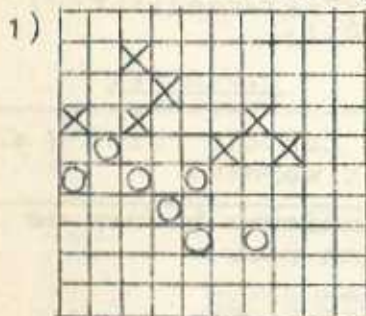

Na enige tijd geen rubriek geleverd te heb-
 ben door de belangrijke bijdragen van Pippel
 en van Duyvenbode heb ik nu gemeend mijn
 bijdrage weer te moeten leveren. Dit keer
 geen partijanalyses maar enkele mooie frag-
 menten van de centrale jeugdtraining.
 Probeert U het vooral eerst zelf!!

3)

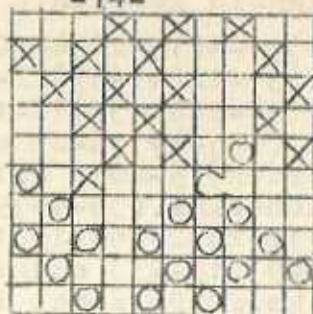

Oplossingen:

Diagram 1. Zwart speelt en wint.

(24-29)39-33(29-34)33-29(19-24)

28x39(17-22!) zeer verrassend!

Diagram 2: Wit aan zet.

31-26? een normale zet met oog op winst,
maar verrassend volgt:(25-30)26x19
(9-13) met remise voor zwart. Prachtig!

Diagram 3: Een belangrijke slagzet in de
korte vleugelaanval.

37-32?(17-21!)26x19(18-22)32x21(22-28)

33x22(11-17)22x11(6x46!!).

W. Winter.

Wist U dat.....dit de kortste "Wist U dat"
rubriek gaat worden?

Na al dit gedam en damnieuws hebben we
honger gekregen en gaan naar:

DE KENNEMER AUTOMATIEK

M A X K O E L E M I J

V E L S E R D U I N P L. 6-7

Tel. 14000

25 soorten belegde broodjes
saté van varkens-haasjes
en nog vèèèèl meer.....

Wij wensen U prettige feestdagen.

Een goede zet:

S W I E R H A K K E N B A R.

Uw schoenen klaar terwijl U wacht of winkelt

Schoenservice sinds 1895

(NATIONAAL EN INTERNATIONAAL BEKROOND)

M A R K T P L E I N.

=====

Voor al Uw SPORTARTIKELEN en SPORTKLEDING

waaronder LEE
 LEVIS
 WRANGLER
 CORDUROY PANTALONS

naar:

SPORT en MODE MARKTPLEIN 54

't SPORTHUIS KENNEMERLAAN 94

I J H U I D E N.

=====

Voor al Uw vitaminen, die U zo nodig heeft

naar:

DE SPECIALIST IN FRUITSCHALEN EN -MANDEN.

Ook groenten en fruit, elke dag.

H. H A G E D O O R N.

N A P I E R S T R A A T 10

Tel: 14920.

Y I C S E R S S I G A R E N M A G A Z I J N

GROTE SORTERING:

Sigaren

Aanstekers - Tafelaanstekers

Pijpen (ca. duizend modellen)

Grote keus exclusieve pijptabakken....

M A R K T P L E I N 5

MAAK UW HUIS RUIMER,
MODERNER, INTERESSANTER.

Het is goed te weten dat er vakmensen zijn die dit snel, betaalbaar en goed kunnen realiseren.

Die vakmensen, dat zijn wij: BRONKHORST & TIELROOY. Wij adviseren de hand van tekeningen, wat de best. voordeligste manier van verbouwen is.

Wij nemen de rompslomp van de bouwvergunning voor onze rekening.

Wij weten precies welke projecten gesubsidieerd worden.

Kortom, als U plannen heeft is het niet onverstandig om even contact met ons op te nemen. Bovendien kunt U nog damles krijgen ook, en dat is nooit weg (...als Sj-brands dit maar niet leest...).

BRONKHORST & TIELROOY B.V AANNEMERS, IJM.

Teléfono: 02550-13285

MAAK UW HUIS EEN "HOME".